



COMUNE DI MARANO DI VALPOLICELLA
Provincia di Verona
Regione Veneto

P.A.T.

Elaborato

3

Scala

1:10.000

CARTA DELLE FRAGILITA'

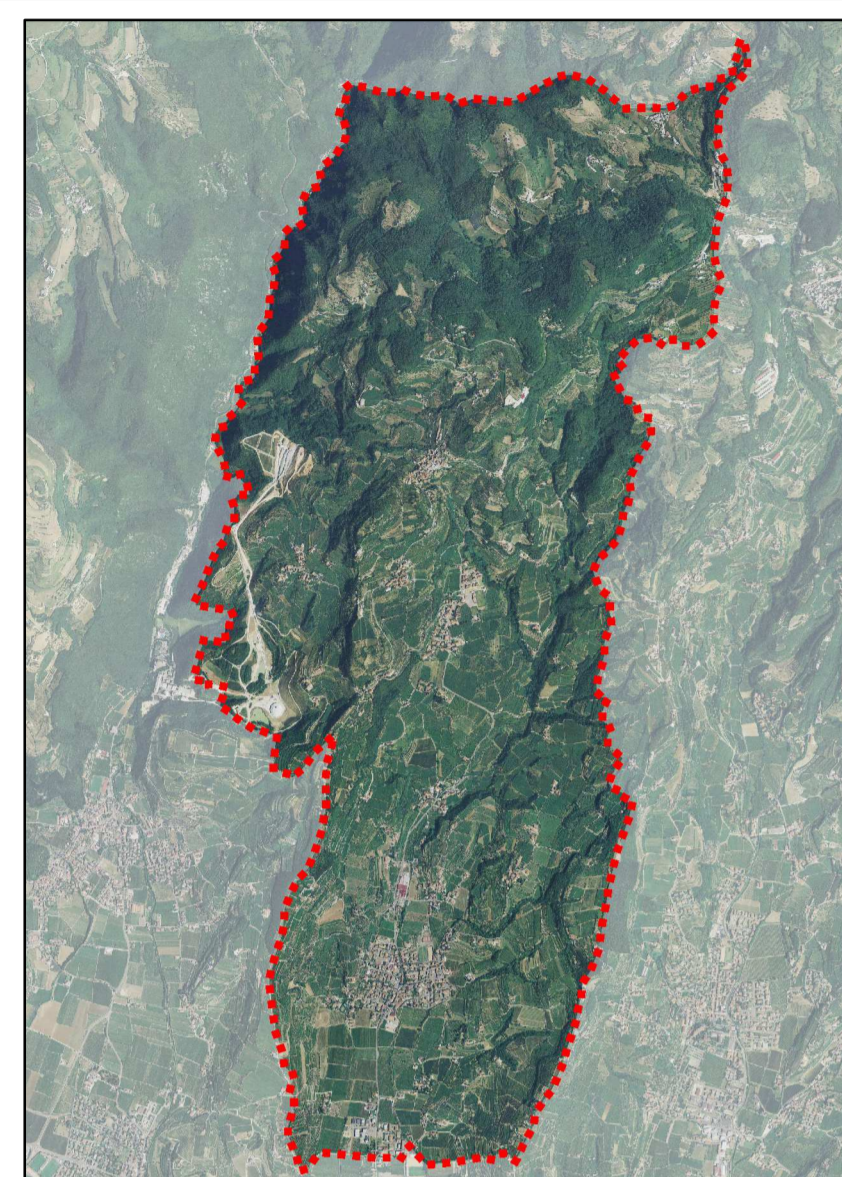

Sindaco
ing. Simone Venturini

Segretario Comunale
dott.ssa Daniela Stagnoli

Responsabile dell'Ufficio Urbanistica ed Edilizia Privata
geom. Paola Perantoni

Regione Veneto
Direzione Urbanistica
(Art. 15 L.R. 11/2004)

Progettista
arch. Giorgio Forti

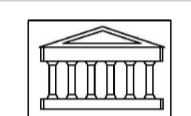

Giorgio Forti architetto
via Girolamo Dai Libri n° 28 - 37131 Verona
tel. 045 521852 - e-mail architetto@giorgioforti.191.it

Murano di Valpolicella (Vr), Maggio 2014

tav. n°

3

scala

1:10.000

CARTA DELLE FRAGILITA'

LEGENDA

N.T.A.

- Confine comunale

- Compatibilità geologica ai fini urbanistici**
- Area idonea Art. 29
- Area idonea a condizione Art. 29
- Area idonea a condizione per scarpata di cava Art. 29
- Area idonea a condizione per forte acclività Art. 29
- Area non idonea Art. 29

- Aree soggette a dissesto idrogeologico**
- Area di frana Art. 7
- Area soggetta a caduta massi Art. 7
- Area soggetta ad erosione Art. 7

- Aree soggette a tutela**
- Corsi d'acqua Art. 14
- Aree boschive Art. 30
- Aree di interesse storico, ambientale ed artistico Art. 5
- Aree per il rispetto dell'ambiente naturale Art. 9
- Aree di possibile interesse archeologico Art. 5
- Area mineraria Art. 10

