



COMUNE DI MARANO DI VALPOLICELLA
 Provincia di Verona
 Regione Veneto

P.A.T.

Elaborato

2

Scala

1:10.000

CARTA DELLE INVARIANTI

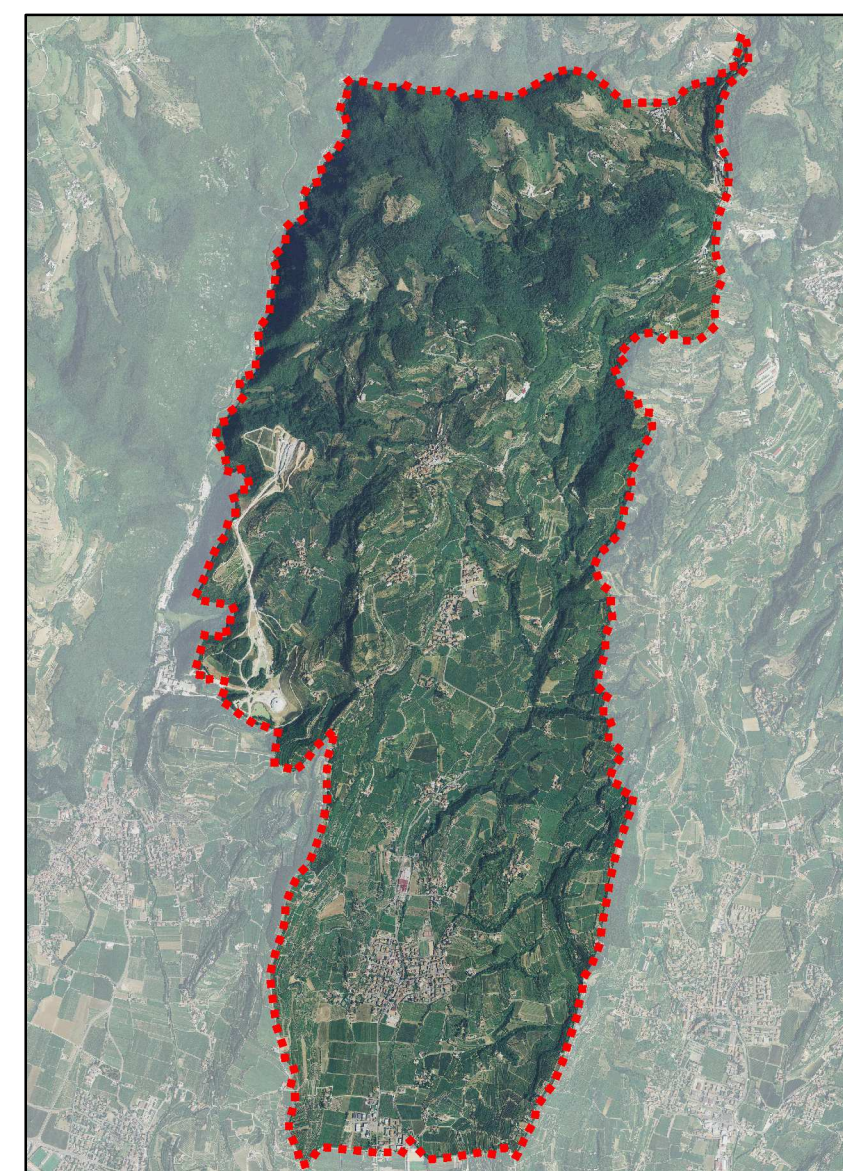

Sindaco
ing. Simone Venturini

Segretario Comunale
dott.ssa Daniela Stagnoli

Responsabile dell'Ufficio
 Urbanistica ed Edilizia Privata
geom. Paola Perantoni

Regione Veneto
 Direzione Urbanistica
 (Art. 15 L.R. 11/2004)

Progettista
arch. Giorgio Forti

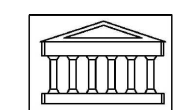

Giorgio Forti architetto
 via Girolamo Dai Libri n° 28 - 37131 Verona
 tel. 045 521852 - e-mail architetto@giorgioforti.191.it

Marano di Valpolicella (Vr), Maggio 2014

tav. n°

2

scala

1:10.000

CARTA DELLE INVARIANTI

LEGENDA

N.T.A.

- Confine comunale

- Invarianti di natura paesaggistica**
- SIC IT3210002 - Monti Lessini: Cascate di Molina Art. 22
- Riserva naturale della Lessinia Art. 22

- Invarianti di natura ambientale**
- Ambiti rilevanti per l'armatura ecologica locale Art. 20
- Aree boscate Art. 30
- Corsi d'acqua Art. 20

- Invarianti di natura storico-monumentale**
- Centri storici Art. 26
- Edifici sottoposti a vincolo storico-monumentale Art. 28

- Invarianti di natura agricolo-produttiva**
- Aree agricole pregiate Art. 25
- Ambiti dei terrazzamenti Art. 25

